

# TRAUMATOLOGIE DU SPORT ET IMPLICATIONS MÉDICO-LÉGALES



**DU JEUDI 22 MAI AU SAMEDI 24 MAI 2025**

**PALAIS DES CONGRÈS DE METZ**

## PRE PROGRAMME

**THEME : Traumatologie du sport et implications médico-légales**

### Vendredi 23 mai

**8h30** : Accueil

**9h00** : Mot du président de la FFAMCE. Dr Phillipe DALLEMAGNE.

**9h15** : Mot du président de l'AMEEDOC Nord Est Dr Frédéric BLUCHE

#### MEMBRE SUPERIEUR

Modérateur : **Dr Frédéric BLUCHE**

**9h30 - 10h00** : Le Poignet – Instabilité - Pr François DAP

**Dr Patrick HIRSCHHORN**

**10h00 - 10h30** : L'épaule - Instabilité - Dr Florent WEPPE

**Dr Isabelle POTOCKI-PETIT**

**10h30 - 11h00** : Pause

**11h00 - 11h30** : L'épaule – Lésion de la coiffe - Dr Maxime ANTONI

**Dr Céline LEIBER-WACKENHEIM**

**11h30 - 12h00** : Hernies discales cervicales - Dr David BRAUGE

**Dr Michel BISMUTH**

# TRAUMATOLOGIE DU SPORT ET IMPLICATIONS MÉDICO-LÉGALES

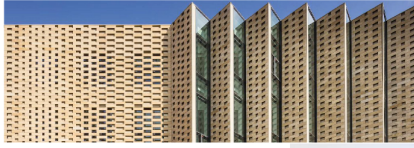

**DU JEUDI 22 MAI AU SAMEDI 24 MAI 2025**

**PALAIS DES CONGRÈS DE METZ**

**12h00 - 12h30 : Hernies discales lombaires - Dr Marc BARONCINI**

**Dr Philippe LECAILLE**

**12h30 - 12h40 : QUESTIONS**

**12H40 - 14H40 : Déjeuner**

## **MEMBRE INFÉRIEUR**

**Modérateur : Dr Gilles BONIFACE**

**14h40 - 15h10 : Le genou - Instabilité rotulienne - Dr Alain REYNIER**

**Dr Pascal LABARUTIAS**

**15H10 - 15H40 : Genou - Pathologie méniscale - Dr Christian LUTZ**

**Dr Thierry SULMAN**

**15h40 - 16h10 : La cheville – Lésions ostéochondrales du talus - Dr Thierry WEIZMAN**

**Dr Jacques QUILLIEN**

**16H10 – 16H40 Pause**

**16 h40 - 17h10 : La cheville- instabilité Dr Frédéric LEIBER-WACKENHEIM**

**Dr Tofigh HAOUARI**

**17h10 - 17h20 : QUESTIONS**

**20h00 : SOIRÉE**

# TRAUMATOLOGIE DU SPORT ET IMPLICATIONS MÉDICO-LÉGALES



DU JEUDI 22 MAI AU SAMEDI 24 MAI 2025

PALAIS DES CONGRÈS DE METZ

## Samedi 24 Mai

**8h30** : Accueil

**Modérateur : Dr Frédéric BLUCHE**

**9h00 - 9h30** : La notion d'accident : Le point de vue du juriste : **Mr William DJADOUN (AREDOC).**

Le point de vue de l'assureur (GAV, AP)

Le point de vue du médecin de siège: **Dr Bertrand BINET**

**9h30 - 10h15** : L'avis du psychiatre: **Dr Fabien AUBAT**

Psychologie et psychopathologie du sportif

**10h15 - 10h45** Pause

**10h45 - 12h00** : Table ronde :

Secret professionnel chez le sportif professionnel, préjudice d'agrément chez le sportif

**Pr Bruno PY - Dr Bertrand BINET - Dr Thierry WEIZMAN - Dr Franck BRESLER –**

**M. William DJADOUN**

**et un sportif de haut niveau.**

**12h00 - 12h30** : Mot de clôture / Présentation du congrès 2026